

RACHEL Blatt

Gemeinde- und Urlauberzeitung der Nationalparkgemeinde Sankt Oswald - Riedlhütte

Ausgabe 133 April 2022



Gemeindenachrichten:

Die Gemeinde informiert

Wir gratulieren / Wir trauern

Aus den Pfarreien

Aus dem Kultur- und Vereinsleben

Veranstaltungen



Foto: Christina Graf, St. Oswald.

Fit durch den Frühling!

Sport & Entspannung Susman **NEW!!!**

PILOXING



10er Karte/99,00€

Riedlhütte/Turnhalle
Mittelschule
Dienstag / 20.00 h

Katrin Stadler
TEL.: 0170/7002451

TEL.: 08582/915971
susman@sportsusman.de

20 APRIL '22
11.30 Uhr
Fußballplatz Riedlhütte
8 x 60 Min.
99,00€

PLÄTZCHEN MIT
100 € GABEL
KOSTENLOS
BESTELLEN



Anna Bildl

NORDIC WALKING

Bitte Stöcke selber mitbringen!

Indoor oder Outdoor? Was ist Dein Favorit?

Optik
Simone

Spiegelauer Brillenwerkstatt

Hauptstraße 13 | 94518 Spiegelau | Tel. 08553 6463
Mail: info@optik-simone.de | www.optik-simone.de

Inh. Simone Trauner

UNSERE LEISTUNGEN FÜR SIE:

- Gleitsichtbrillen
(mit Verträglichkeitsgarantie)
- Lesebrillen
- Arbeitsplatz-/Computerbrillen
- Sonnenbrillen
- Sportbrillen
- Autofahrerbrillen
- Führerscheinsehtest
- Kontaktlinsen
- Vergrößernde Sehhilfen
- Sehstärkenbestimmung / Refraktion
- Passbilder
- Uhrenbatteriewechsel

Echtes Brillenhandwerk für besten Durchblick



AKTUELLES AUS UNSERER FERIENREGION

Kennen Sie schon den Erlebnisshop?



Das Internet ist nicht mehr wegzudenken, wenn es darum geht, das passende Freizeitangebot zu finden. Nicht umsonst werden Touren, Attraktionen und Aktivitäten heute vorwiegend online nachgefragt.

Die FNBW hat passend dazu ihren bereits sehr beliebten Online- und Gutscheishop um ein weiteres Segment erweitert: **dem Erlebnisshop!**

Der Erlebnisshop wurde vom Touristmusverband Ostbayern konzipiert und beinhaltet deswegen zahlreiche Attraktionen aus dem gesamten Bayerischen Wald und der Ferienregion Nationalpark Bayerischer Wald, wie z. B. Workshops, geführten Wanderungen oder Wellnessangeboten, die **direkt buchbar** sind und auch **online bezahlt** werden können.

Wir sind uns sicher, dass hier auch das Richtige für Sie dabei ist!

Gleich reinklicken unter:
<https://shop.ferienregion-nationalpark.de/>

Die Berghütten sind wieder geöffnet!



Schwellhäusl
Täglich von 10 – 17 Uhr geöffnet
Tel. 09925/460

Falkenstein-Schutzhaus
Tel. 09925/903366
Freitag - Sonntag von 10 - 17 Uhr geöffnet

Arberschutzhaus
Täglich von 10 – 16 Uhr geöffnet

Eisensteiner Hütte
Täglich von 09 – 16 Uhr geöffnet

Racheldiensthütte
Öffnet je nach Schneeverhältnissen ab 22. April
Tel. 08553/979004

Lusenschutzhaus
Ab 29. April täglich von 10 bis 18 Uhr geöffnet
Tel. 08553/1212

Alle Angaben unter Vorbehalt!

Erlebnisangebote und Führungen des Nationalparks



Die ersten Blumen spitzen aus der Erde, die Vögel zwitschern, die Temperaturen werden wieder angenehmer - es liegt Frühling in der Luft und er treibt uns unweigerlich raus in die Natur!

Passend dazu legen wir Ihnen das „Übergangsprogramm“ für Erlebnisangebote und Führungen des Nationalparks Bayerischer Wald ans Herz, das dieses Jahr von 27. März bis 30. April 2022 gültig ist.

Denn waren Sie z. B. schon einmal nachts auf den Spuren der Wölfe? Kennen Sie die Baumgiganten rund ums Zwieslerwaldhaus? Oder sind Ihre Kinder schon einmal in die Rolle von Waldspürnasen im Nationalpark geschlüpft? Nein? Dann probieren Sie es doch einfach einmal aus!

Und psst... in unserem Veranstaltungskalender unter www.ferienregion-nationalpark.de finden Sie zusätzlich viele weitere tagesaktuelle Freizeitaktivitäten!

Ostergottesdienste

St. Oswald

Gründonnerstag, 14.04.: 20 Uhr Abendmahlfeier mit Fußwaschung
Karf Freitag 15.04.: 15 Uhr Feier vom Leiden und Sterben Jesu anschl. stilles Gebet am Hl. Grab in der Bründlkapelle
Kinderkreuzweg
Karsamstag, 16.04.: 21 Uhr Feier der Hl. Osternacht mit Speisenweihe
Ostersonntag, 17.04.: 10. Uhr Hochamt mit Speisenweihe
Ostermontag 18.04.: 10 Uhr Hl. Amt

Riedlhütte

Palmsonntag, 10.04.: 8:30 Uhr Palmprozession bei der alten Kapelle
Gründonnerstag, 14.04.: 17:30 Uhr Abendmahlfeier
Karf Freitag, 15.04.: 16 Uhr Karfreitagsgottesdienst
Ostersonntag, 17.04.: 5 Uhr Osternacht
8:30 Uhr Gottesdienst
Ostermontag 18.04.: 8:30 Uhr Gottesdienst

! Redaktionsschluss Mai Ausgabe !
Mittwoch, 13. April bis 12 Uhr

nächste Gemeinderatssitzung:
voraussichtlich: Donnerstag, 28. April 2022

Immer einen Besuch wert:

„Dem Glasmacher über die Schulter schauen“ beim Glasscherben Köck in Riedlhütte

Besichtigen Sie die größten Glasbäume der Welt im Wald-Glas-Garten. Besuchen Sie das Hüttenzangl und lassen Sie sich von der Schönheit des Glases faszinieren. Schauen Sie dem Glasbläser am Ofen über die Schultern und bestaunen Sie das Handwerk. Glasvorführung in der Studio-Glashütte Riedlhütte. Wie man aus Scherben Schätze macht.

Öffnungszeiten: DI - Fr 10 - 17 Uhr, Sa 9 - 12 Uhr
Info: 08553/2334 oder www.glasscherben-koeck.de

Museum:



Klosterallee 4 | 94568 St. Oswald
Tel.: +49 (0) 85 52 97 48 89-0
E-Mail: wgm@npv-bw.bayern.de
DI - SO 9 - 17 Uhr
MO geschlossen außer Feiertage

Ausstellungen:

Fotoausstellung von Herbert Grabe

„Transumanza -Kultur und Natur der Schäferei in den Abruzzen“

Im Waldgeschichtlichen Museum zu den Öffnungszeiten.

Mehrmarken-partner

Auto Lindner

Neu- und Gebrauchtwagenverkauf
Kundendienst, Reparaturen
Ersatzteillager, Reifendienst
Abschleppdienst Tag und Nacht

PalMBERGER Straße 13 • 94518 Spiegelau
Tel. 08553 / 1002 • Fax 08553 / 1014 • www.auto-lindner.de

Wiederkehrende Veranstaltungen:

jeden ersten Montag: Gesprächsabende für Mütter und Väter - verwaister Eltern. Von 18:30-20.30 Uhr. Veranstaltung des Hospizvereins. Anmeldung: Telefon 08551/9176183.

jeden ersten Dienstag: Lichtblick in der Trauer - ein Treffpunkt. 15-16.30 Uhr in Gasthof zur Post in Freyung. Veranstaltung des Hospizvereins Gasthof zur Post, Freyung, ohne Anmeldung.

jeden Mittwoch: Backwaren Verkaufswagen am Dorfplatz in St. Oswald von 7 bis 10 Uhr.

jeden Donnerstag: Großes Salatbuffet im Gasthaus „Zum Wichtl“ in Riedlhütte. Anm. unter 08553 979004. Von April bis September ab 17.30 Uhr.

Jeden ersten Donnerstag: Kaffee-Treff VdK Riedlhütte um 15 Uhr im Wirtshaus Zum Wichtl. Dazu sind alle herzlich eingeladen, auch Nichtmitglieder.

Kartenlegen vor Ort oder per Telefon

Große Legung 65 € (ca. 45-60 Min.)
Kleine Legung 35 € (ca. 20 Min.)

HerzLicht Praxis Christine & Carmen Frisch,
Lusenstr. 36, 94568 Sankt Oswald
Tel. 08552-9746391 www.herzlicht-sonnenberg.de

SANITÄTSHAUS

ZAGLAUER

Orthopädie- & Rehathechnik

Ihr Wohlbefinden und Ihre Gesundheit liegt uns am Herzen!

Leuchtenbergerweg 7
94481 Grafenau
Tel. 085 52/92 04 31
Fax 085 52/92 04 33
info@sanitaetshaus-zaglauer.de

Öffnungszeiten:
Mo. – Fr. 8.30-12.30 u. 13.30-18.00 Uhr | Sa. 9.00-12.00 Uhr

www.sanitaetshaus-zaglauer.de

BAA

**BÜRO FÜR ARBEITSSICHERHEIT
UND AUSBILDUNG**

AUSBILDUNG • WEITERBILDUNG • UNTERWEISUNG

Stephan Zettl

Schmelzerweg 15
94566 Riedlhütte

Tel.: 08553 9788900
Mobil: 0151 59079088

Ausbildung für Bediener von

- Flurförderzeugen (Gabelstapler)
- Hubarbeitsbühnen
- Hallenkrane
- Teleskopiermaschinen
- sowie Ausbildung zum Brandschutzhelfer

Wir produzieren Sicherheit!

www.baa-ausbildung.de | info@baa-ausbildung.de

Veranstungen Nationalpark/ Ferienregion:

Anmeldungen erforderlich unter Tel. 0800-0776650 o. nationalpark@fuerungsservice.de, falls nicht anders vermerkt.

pssst..... tagesaktuelle Freizeitaktivitäten. Wenn Sie oder Ihr Verein Veranstaltungen planen, können Sie diesen Veranstaltungskalender gern mit den Daten füttern. Bitte setzen Sie sich dafür mit der Tourist-Info in Riedlhütte (Tel. 08553-8919 201) in Verbindung.

Samstag, 2. April: Generalversammlung des DJK SV St. Oswald im Vereinsheim um 18 Uhr.

Freitag, 8. April: Jahreshauptversammlung der Freien Wählergemeinschaft St. Oswald-Riedlhütte. 19 Uhr im Gasthaus Wichtl. Siehe S.7.

Sonntag, 10. April: Verkauf des Frauentages nach dem Gottesdienst Palmbuschen, Osterlamm und Kerzen.

Mittwoch, 13. April: Waldabenteuer für Familien. Raus in den Wald und die Natur erleben! Anmeldung Tel. 0800-0776650 o. nationalpark@fuerungsservice.de

Freitag, 15. April: Karfreitags Packerl der FFW St. Oswald am Feuerwehrhaus. von 11:45 -16:45 Uhr nur Vorbestellung unter 0151 41800234 bis 8. April
Fisch Packerl (geräucherte Forelle, Baguettesemmel, Starkbier, Schnapslerl) 13 Euro; *Kas Packerl* (400 g Käse, große Breze, Starkbier, Schnapslerl) 15 Euro; *Oster Packerl* (2 geräucherte Forellen, 2 Semmeln, 200 g Käse, große Breze, 2 Starkbier, 2 Schnapslerl) 33 Euro. Auch einzelne Forellen zum Abholen möglich.

Freitag, 22. April: Vortrag - das Kriegsende im Bayerischen Wald und Böhmerwald. 15:30 Uhr. Josef Sager. Im Vereinsheim in Riedlhütte, Kühbergweg 28. Zusammenkommen mit den Ohetalern in Zusammenarbeit mit dem Kulturkreis Freyung-Grafenau und der KEB

Samstag, 23. April: Generalversammlung der FFW Höhenbrunn im Gasthaus Bauer um 19:30 Uhr.

Donnerstag, 28. April: Vogelwelt im Frühlingwald. 7-10 Uhr. Anmeldung Tel. 0800-0776650 o. nationalpark@fuerungsservice.de

Weitere Infos zu Führungen und auch zu den Hygieneregeln finden Sie auf <https://www.nationalpark-bayerischer-wald.bayern.de/besucher/fuehrungen> oder www.ferienregion-nationalpark.de. Bitte prüfen Sie auch, ob die Veranstaltung, aufgrund der aktuellen Corona Zahlen auch statt finden kann.

Maibaumaufstellen

Samstag, 30. April:

Höhenbrunn am Dorfplatz um 16 Uhr.

Haslach nachmittags

Reichenberg ca. 14 Uhr Kaffee-Kuchen, Maibaum schmücken anschließend Brotzeit und gemütliches Beisammensein im Dorfhaus.

St. Oswald am Dorfplatz

Guglöd ca. 17 Uhr

Sonntag, 1. Mai

Riedlhütte um 14 Uhr anschließend gemütliches Beisammensein und für das leibliche Wohl ist gesorgt (Bewirtung abhängig von Corona-Regeln)

Bitte achten Sie auf die jeweiligen Coronaregeln und informieren Sie sich im voraus, ob das Maibaumaufstellen auch statt findet.



Gemeinde St. Oswald-Riedlhütte



Rathaus St. Oswald

Lusenstr. 2, 94568 St. Oswald

Öffnungszeiten: MO-FR 8-12 Uhr
MI 14-17.30 Uhr

Auf Grund der Gleitzeitregelung sollten für Anträge bzw. Beratung zur Vermeidung von Wartezeiten mit dem jeweiligen Sachbearbeitern Termine vereinbart werden.

Amt (08552) 9611 - 10

poststelle@sankt-oswald-riedlhuette.de

Bürgeranlaufstelle - Simon Schneck

Vorzimmer@sankt-oswald-riedlhuette.de

Peter Schwankl - Bürgermeister	- 22
buergermeister@sankt-oswald-riedlhuette.de	
Nina Vater - Geschäftsleitung	- 20
nina.vater@sankt-oswald-riedlhuette.de	
Florian Peterek- Finanzverwaltung, Kämmerei	- 33
florian.peterek@sankt-oswald-riedlhuette.de	
Christian Sammer - Steueramt	-32
christian.sammer@sankt-oswald-riedlhuette.de	
Stefanie Brunner - Gewerbe-, Sozialamt	-23
Freitag nicht besetzt	
stefanie.brunner@sankt-oswald-riedlhuette.de	
Judith Gaschler - Kasse	- 30
judith.gaschler@sankt-oswald-riedlhuette.de	
Sabine Hobelsberger - Einwohnermeldeamt-34	
sabine.hobelsberger@sankt-oswald-riedlhuette.de	
Simon Eider - Geschäftsstelle/Bauamt -29	
simon.eider@sankt-oswald-riedlhuette.de	
Wasserwerk: außerhalb der Öffnungszeiten des Rathauses melden Sie Störungen bei der Zentrale „Waldwasser“ unter (09938) 919330.	

Ärzte:

Arztpraxis Riedlhütte	(08553) 2713
Zahnärzte Riedlhütte Thomas u. Maria Denk	(08553) 6931

Museum:

Waldgeschichtliches Museum (08552) 9748890

Touristinformation:

Touristinformation Riedlhütte (08553) 8919201

VdK OV Riedlhütte fährt ins Weinland Franken

Nach der langen Coronapause plant der VdK OV Riedlhütte vom 1. – 3. Juli 2022 wieder eine 3-tägige Reise ins Fränkische Weinland.

Am ersten Tag erfolgt die Anreise nach Würzburg. Dort findet in einem Weingut mit der Reiseleiterin eine gemütliche Weinprobe statt. Anschließend geht die Fahrt nach Veitshöchheim in den sehenswerten Rokokogarten. Der Hofgarten von Veitshöchheim gilt noch heute als einer der schönsten seiner Art in Deutschland. Mit dem Schiff geht's danach zurück nach Würzburg.

Am Samstag erfolgt die Besichtigung der Würzburger Residenz, eines der bedeutendsten Schlösser Europas. Ein Besuch im Hofgarten bildet den Abschluss der Führung. Nach dem Mittagessen steht eine Stadtrundfahrt/rundgang durch Würzburg auf dem Programm. Die wichtigsten Sehenswürdigkeiten wie Dom, die gotische Marienkapelle, Rathaus usw. liegen nah beieinander. Einen besonders schönen Blick hat man von der Alten Mainbrücke auf die Festung Marienberg und die Wallfahrtskirche Käppele mit den umgebenden Weinbergen.

Der letzte Reisetag führt auf der Romantischen Straße ins mittelalterliche Rothenburg o.d.Tauber mit seinen Befestigungsanlagen, Toren und Türmen. Empfehlenswert ist auch der Besuch von Käthe Wohlfahrts Weihnachtsdorf. Hier kann man auf eigene Faust das romantische Städtchen erkundigen, bevor wieder die Heimreise angetreten wird.

Genaue Infos und Anmeldungen ab sofort sind bei Wiesmann Karl unter Tel: 08552/3461 möglich. Schauen Sie auch auf unsere Internetseite www.vdk.de/ov-riedlhuette

Vortrag der Bundeswehr am LLG

Im Rahmen des Sozialkundeunterrichts befassen sich die Schüler*innen der Q12 auch mit sicherheitspolitischen Herausforderungen der Gegenwart. Um zu diesem Thema Informationen aus erster Hand erhalten, kam der in Deggendorf als Jugendoffizier der Bundeswehr stationierte Hauptmann Klaus Schedlbauer zu einem Vortrag ans LLG. Anschaulich informierte er das junge Publikum zu Krieg und Frieden im 21. Jahrhundert und griff damit ein Thema auf, dem es in dieser Zeit sicherlich nicht an Brisanz mangelt. Foto/Text: LLG



Bewerbungstraining für LLG'ler

Wie verfasst man eigentlich eine gute Bewerbung? Um Fehler zu vermeiden und eine Bewerbung im Vorfeld des Schulpraktikums erstellen zu können, fand am Landgraf-Leuchtenberg-Gymnasium im Rahmen des Moduls der beruflichen Orientierung (MbO) ein Bewerbungstraining mit Stefan Vielreicher und August Stöger von der VR GenoBank DonauWald eG statt. Dabei erhielten die Schüler*innen vielfältige Tipps aus der Praxis um schließlich erfolgreich zu sein und eine Job-Zusage zu erhalten. Foto/Text: LLG



Wo ist es?

Wo ist diese Kirche?

Wer auch Bilder aus dem Gemeindebereich hat, bitte schicken Sie sie mir doch auf rachelblatt@gmx.de.

Danke für das Foto Auerbeck Peter.

Die Gedenkstätte aus der März Ausgabe befindet sich, St. Oswald - Hufau - Richtung Auwies, nach ca 1/3 des Weges nach rechts (Norden) abbiegen, 160m bis zum Marterl, dort nach rechts den Waldweg, nach 20m rechts halten, etwa 100m weitergehen, dort findet man diesen Gedenkstein auf der linken Seite.

Geodaten, Breite: N 48,889697° - Länge: O 13,420172°
(Danke an Herrn Weber für die gute Erklärung)



AUSSCHREIBUNG

6. grenzüberschreitender Sparkassen-Landkreis-Laufcup 2022

Melden Sie sich an beim grenzüberschreitenden Sparkassen-Landkreis-Laufcup.
 Die einzelnen Laufveranstaltungen können Sie im Internet unter <https://www.freyung-grafenau.de/leben-und-wohnen/sport/landkreis-laufcup> einsehen und sich anmelden.
 Ansprechpartnerin Frau Hannah Janouschek
 Tel 08551 57-334 Mail: sport@landkreis-frg.de

Kfz-Werkstatt in Spiegelau

- Reparaturen aller Fabrikate
- Reifenservice
- Klimatechnik
- TÜV- und AU-Abnahme

Bei der Tankstelle
Palmberger Straße 40a
94518 Spiegelau
 Telefon 08553 9797129
 Mobil 0151 16569663

Öffnungszeiten:
 Mo. - Fr. 8:00 - 12:00 Uhr u. 13:00 - 17:00 Uhr
 Samstag: 8:00 - 12:00 Uhr

Andrea Reitetschläger
 Schulstr. 3
 94518 Spiegelau
 0172 7820036

Fachfußpflege

Freie Wählergemeinschaft St. Oswald-Riedlhütte

Einladung zur Jahreshauptversammlung 2022
am Freitag, den 08. April 2022
im Gasthaus Wichtl in Riedlhütte, Beginn 19 Uhr

Sehr geehrte Vereinsmitglieder,
 nach coronabedingten Ausfall kann jetzt wieder eine Jahreshauptversammlung abgehalten werden. Wir würden uns sehr freuen, Sie bei der diesjährigen Jahreshauptversammlung begrüßen zu dürfen.

Tagesordnung:

- | | |
|----------------------------------|------------------------------------|
| 1. Begrüßung | 6. Neuwahl der Vorstandschaft |
| 2. Bericht des 1. Vorstandes | 7. Bekanntgabe des Wahlergebnisses |
| 3. Kassenbericht | 8. Bericht Gemeinderatsarbeit |
| 4. Entlastung der Vorstandschaft | 9. Vorhaben 2022 |
| 5. Bildung eines Wahlausschusses | 10. Wünsche und Anträge |

Die Vorstandschaft
 Monika Lang
 1. Vorsitzende



PS: Es erfolgt keine weitere Einladung per Briefkastensendung!
 Hinweis: Es gelten die am Tag der Versammlung gültigen Corona - Infektionsschutzbestimmungen.

TAXI TANZER

- Taxifahrten aller Art
- Krankenfahrten
- Dialysefahrten
- Chemo- und Bestrahlungsfahrten

Tel.: 08552 4911 und 08553 979666

Wir suchen Taxifahrer auf 450 Euro oder Teilzeit

LLG'ler mit „red hands“ für den Frieden

Wie verletzlich unser Friede ist, wird uns am derzeitigen Konflikt um die Ukraine bewusst. Angesichts dieser prekären Situation haben sich die Schüler*innen der 6. Jahrgangsstufe des Landgraf-Leuchtenberg-Gymnasiums im Rahmen des Religionsunterrichts intensiv mit dem Thema „Krieg und Frieden“ auseinandergesetzt und dazu eine umfangreiche Ausstellung konzipiert. Dabei recherchierten die Jugendlichen unter anderem welche Schicksale Menschen in Krisengebieten ertragen müssen. Vor allem Kinder sind den Wirren eines Krieges schutzlos ausgesetzt, sie erleben Verlust und Vertreibung oder werden von Milizen dazu gezwungen, selbst zur Waffe zu greifen. Umso wichtiger ist es, weiter an die Idee eines möglichst umfassenden Friedens zu glauben.

Foto/Text: LLG



PODOLOGISCHE FACHPRAXIS
FÜR MEDIZINISCHE FUSSPFLEGE

HEINZ STEMPINSKI
Podologe

Abrechnung aller Krankenkassen für Diabetiker
Es begrüßt Sie Heinz Stempinski mit Team
Wir beraten und behandeln Sie qualifiziert!

Schwarzmaier Straße 3 · 94481 Grafenau
Mobil 0151 50560915
Termine nach tel. Vereinbarung/Hausbesuche

Praml
Haus- u. Energietechnik
Heizung - Solar - Sanitär

Goldener Steig 35
94568 Sankt Oswald
Tel. +49 (0) 8552/91491
Fax +49 (0) 8552/91492
Mobil 0171 883 02 80
info@heizung-praml.de

Ihr sicherer und preisgünstiger Auftritt mit dem modularen Treppenbausatz.

Konfigurieren Sie sich Ihre gewünschte Treppe gleich unter www.modul-treppe.de

BHB
Hauptstraße 25, Schönanger
94556 Neuschönau
Tel.: 08558 / 9731 - 0

Modul TREPPE

living immo **TOBIAS SACHSE & KOLLEGEN**

Vergessen Sie alles, was Sie bisher über Immobilienmakler gehört haben.

Nutzen auch Sie unser Insiderwissen:

- KOSTENFREIE BEWERTUNG
- IMMOBILIEN RATGEBER
- DIGITALES ANGEBOTSVERFAHREN
- IMMOBILIEN MAGAZIN
- BAUFINANZIERUNG & VERSICHERUNG

Mehr dazu unter www.living-immoo.com

Ihr Ansprechpartner für Freyung/Grafenau:

Thomas Strohmeier
Selbstständiger Haldelsvertreter
Tel: 0160/903 57 468
Mail: t.strohmeier@living-immoo.com

Living Immo Immobilien GmbH
Tobias Sachse & Kollegen
Neuburger Str. 101, 94036 Passau
Tel: 0851 2095 9272

Olympionikin Aliah, Delia Eichinger ist wieder daheim

Gemeinde und Sportverein St. Oswald beglückwünschen ihre Sportlerin

Wie bereits berichtet wurde, war Aliah Eichinger bei den Olympischen Winterspielen in Peking mit dabei.

Sie startete im „Freestyle-Skiing“ in den Disziplinen „Slopestyle“ und „Big Air“. Obwohl es die sympathische Athletin nicht bis in das jeweilige Finale schaffte, kehrte Aliah mit vielen positiven Eindrücken aus China zurück. Sie hat den deutschen Sport hervorragend vertreten und sorgte einmal mehr dafür, dass ihre Heimatgemeinde positiv in den Medien erwähnt wurde.

Ihr Geburtstagsgruß an ihre Oma erregte abseits der Wettbewerbe viel Aufsehen und wurde von nicht wenigen mit einem Schmunzeln begleitet. Jetzt ist Aliah wieder zu Hause angekommen.

Dies nutzten 2. Bürgermeister, Andreas Waiblinger und der Leiter der Sparte Ski, Jürgen Meininger dazu, die junge Sportlerin im coronabedingt, kleinen Rahmen zu ehren. Gemeinsam traf man sich im Sportgeschäft ihres Großvaters Heinz Eichinger sen. in Reichenberg. Neben einem Blumenstrauß wurden sowohl von Seiten der Gemeinde als auch vom Sportverein Geldgeschenke überreicht. Aliah plauderte im Anschluss ein wenig aus ihrem „Olympianähkästchen“ und berichtete dabei über neu gemachte Bekanntschaften und über den Verlauf der Olympischen Spiele. Für sie geht es aber in den nächsten Wochen schon wieder sportlich weiter. Es stehen noch einige Wettkämpfe im Weltcup an. Nicht zuletzt dafür, sondern auch für ihre Zukunft und eine verletzungsfreie sportliche Karriere wünschten die beiden Gratulanten Aliah von Herzen alles Gute.

(Text/Foto: Jürgen Meininger)



Versicherungslösungen
für Deinen Lebensweg!

#werdeFAN

FAN Finanzmakler
am Nationalpark
individuell | persönlich | fair.

Manuel Fellner
St. Oswald
Mobil 0175 5905290
Rechtliche Erstinformation unter
www.fan-versichern.de

KFZ & TRANSPORTE EICHINGER
Höhenbrunnerstr. 21 | 94568 St. Oswald | Tel. 08552 2492

PRADL
BESTATTUNGEN

Miteinander stark sein, füreinander da sein.

Bahnhofstraße 12, 94078 Freyung, Tel.: 08551 / 6471
Stadtplatz 14, 94481 Grafenau, Tel.: 08552 / 974924

Website: www.Bestattungen-Pradl.de
E-Mail: info@bestattungen-pradl.de
Facebook: [Bestattungen Pradl](#)
Instagram: [bestattungen_pradl](#)

Stefan Pradl mit Team

**ARZTPRAXEN
RIEDLHÜTTE
NEUSCHÖNAU**

**Allgemeinmedizin
Sportmedizin
Betriebsmedizin**

Pocherstrasse 8, 94566 Riedlhütte Tel: 08553-2713 www.praxis-riedlhuette.de Schönangerstrasse 4, 94556 Neuschönau Tel: 08558 - 736

Neuwahlen bei den Bayerwaldschützen Riedlhütte e. V.

Viel Lob und Dank für viele ehrenamtliche Stunden, die geleistete Arbeit und ihre Verdienste für den Verein gab es für die ausscheidenden Mitglieder aus der Vorstandschaft der Bayerwaldschützen im Rahmen der Generalversammlung. So honorierte Schützenmeister Johann Mayer die Arbeit der scheidenden stellv. Schriftführerin Heidi Jüttner, vor allem für die Erstellung der Vereinschronik. Wie viele Stunden, Recherchen und Geduld Jüttner hierfür aufgebracht hat, dem kann man nur mit Dank und Anerkennung Respekt zollen, so Mayer. Auch stellv. Jugendleiterin Daniela Schöffmann gab ihr Amt ab. Jugendleiter Tom Kunert dankte ihr für ihren jahrelangen Einsatz zur Jugendförderung und für ihre Unterstützung, wo immer sie gebraucht wurde. Ihr Engagement zeigt sich in den hervorragenden Schießleistungen der Jungschützen und deren Einbindung in das Vereinsleben. Georg Stiegler stellte sich als Beisitzer nicht mehr zur Wahl. Als Nachrücker war er seit 2019 in der Vorstandschaft, weil Andrea Höcker das Amt der Schriftführerin übernahm. Nach seinem „silbernen Jubiläum“ beendete auch Christian Sammer sein Wirken als Fahnenjunker. Sammer zeichnete vor allem seine Zuverlässigkeit aus. Schützenmeister Mayer dankte ihm für seine zahlreichen Einsätze. Eine besondere Ehre wurde ihm bereits im Jahr 2017 zuteil. Als Erster im Schützengau Grafenau erhielt Christian Sammer das Ehrenzeichen in Gold für Fahnenabordnungen. Auch sein Stellvertreter, Marco Köck stellte sein Ehrenamt zur Verfügung. Zu gegebener Zeit wird ein gesonderter Ehrenabend veranstaltet. Dort werden die ehemaligen Amtsinhaber offiziell verabschiedet und gewürdigt. Da aus hygienischen Gründen keine Mitgliedererehrungen durchgeführt wurden, werden auch diese entsprechend nachgeholt. Unter der Wahlleitung von stellv. Bürgermeisterin Monika Lang, Wahlschriftführer Christian Sammer und Wahlhelfer Hans Höcker fanden die Neuwahlen statt:

Ergebnisse der Neuwahlen:

Schützenmeister: Johann Mayer; 2. Schützenmeister: Jürgen Schöffmann, Sportleiter: Thomas Höcker, stellv. Sportleiter: Lukas Moser, Jugendleiter: Tom Kunert, stellv. Jugendleiter: Nico Madl, Kassier: Andreas Waiblinger, stellv. Kassierin: Carolina Hartl, Schriftführerin: Andrea Höcker, stellv. Schriftführerin: Nicole Höcker, Beisitzer: Dominik Höcker, Michael Madl, Matthias Schober, Josef Weigert, Johann Weny, Jugendsprecher: Simon Süß, Kassenprüfer: Jürgen Boxleitner und Josef Schopf, Fahnenjunker: David Schönberger, stellv. Fahnenjunker: Jonas Süß.

In ihrem Schlusswort wünschte die stellv. Bürgermeisterin Lang der neuen Vorstandschaft alles Gute und ein glückliches Händchen bei allen anstehenden Entscheidungen.



Hoffen auf ein normales Vereinsjahr

Im Jahr 2021 hat die Vereinsvorstandschaft der Bayerwaldschützen Riedlhütte entschieden aufgrund der Planungsunsicherheit keine ordentliche Mitgliederversammlung abzuhalten. Doch man war entschlossen, diese heuer so bald als möglich unter Einhaltung der gültigen Regelungen durchzuführen. Schützenmeister Johann Mayer freute sich, die stark vertretene Vereinsjugend und die zahlreich erschienenen Vereinsmitglieder, unter ihnen Fahnenmutter Nicole Höcker, Ehrenschiitzenmeister Josef Schopf sowie Gründungs- und Ehrungsmitglied Willi Riedl, zu begrüßen. Ein besonderer Gruß galt der stellvertretenden Bürgermeisterin Monika Lang als Vertreterin der Gemeinde St. Oswald-Riedlhütte.

In den Berichten des Schützenmeisteramtes spiegelte sich wider, wie schwierig es sich seit dem Frühjahr 2020 gestaltete, das Vereinsleben und den Schießsport aufrecht zu erhalten. Schützenmeister Mayer berichtete, dass in den Jahren 2020 und 2021 lediglich sechs Vorstandsschaffsitzungen möglich waren. Im Sommer 2021 nutzte man die Gelegenheit, um einen Vereinsausflug „dahoam“ durchzuführen, der großen Anklang fand. Außerdem hatte der Verein Glück, dass die Weihnachtsfeier im Dezember 2021 stattfinden konnte. Auch der Bericht des Sportleiters Thomas Höcker war geprägt von ausgefallenen bzw. nicht fertig geschossenen Rundenwettkämpfen und Meisterschaften. Zudem konnten keine Scheiben ausgeschossen werden außerdem fanden die Königsschießen 2021 und 2022 nicht statt. Somit stellen die amtierende Jugendkönigin Milena Grünzinger und der amtierende Schützenkönig Jürgen Schöffmann einen Rekord auf. Sie gehen in das dritte Jahr ihrer Königswürde. Einziger sportlicher Höhepunkt war die Durchführung der Vereinsmeisterschaft 2021. Ob die Rundenwettkämpfe 2021/2022 zu Abschluss kommen, wird im Schützengau Grafenau erst noch entschieden. Im ergänzenden Bericht für die Disziplin Bogen erläuterte Josef Schopf ebenfalls die Schwierigkeiten, Wettkämpfe abzuhalten. Jugendleiter Tom Kunert legte dar, wie problematisch sich auch das Training der Schüler und Jugendlichen gestaltete. Sein aufrichtiger Dank galt hier der IMS Rettungsdienst GmbH, die dem Verein kostenlose Corona-Schnelltests zur Verfügung stellte. Nicht nur aus Vorsichtsmaßnahme, sondern auch weil das Wetter nicht mitspielte, verlegte man das Jugendzeltlager kurzentschlossen in das Schützenheim. Positiv hatte Kunert zu berichten, dass an den aktuellen Rundenwettkämpfen eine Jugendmannschaft teilnimmt, die sehr gute Ergebnisse erzielt. Im Kassenbericht schlugen sich die fehlenden Einnahmen nieder. Kassier Andreas Waiblinger erläuterte, dies liege vor allem an den ausgefallenen Gartenfesten mit dem beliebten Bürger- und Gästeschießen, sowie die Einnahmen durch das Ausschießen von Jubiläums- und Jahresscheiben und natürlich generell am fehlenden Schießbetrieb. Der in der Kassenprüfung festgestellten fehlerfreien und tadellosen Kassenführung hatte die einstimmige Entlastung der Vorstandschaft zur Folge.

Erfreulich ist, dass die Mitgliederzahlen trotz aller Schwierigkeiten stabil gehalten werden konnten. Ein- und Austritte halten sich die Waage. In seiner Funktion als Mitgliederverwalter berichtete Waiblinger, dass der Verein aktuell 136 Mitglieder und 2 Zweitmitglieder hat.

11 Neuzugänge sind zu verzeichnen, davon sind 7 Mitglieder 18 Jahre und jünger. Von den 138 Mitgliedern sind 31 Personen 21 Jahre und jünger. Dies entspricht ca. 22 %, was im Rückschluss heißt, dass 1/5 der Mitglieder die Jugend ausmacht. Allerdings gibt es einen Wermutstropfen: Die laufenden Kosten für das Schützenheim bleiben nicht stehen bzw. steigen sogar an. So wurde durch die Versammlung beschlossen, dass der Mitgliedsbeitrag ab dem Jahr 2023 für 12 bis 15jährige 13 Euro, für 16 bis 17jährige 23 Euro und für Mitglieder ab 18 Jahren 35 Euro beträgt. Mitglieder bis 11 Jahre sind beitragsfrei.

Stellv. Bürgermeisterin Monika Lang bedankte sich für die Einladung und lobte in ihrem Grußwort den guten Zusammenhalt des Vereins. Der Schießsport ist seit jeher mit Tradition verbunden und die Bayerwaldschützen sind fester Bestandteil im gesellschaftlichen Leben. Die Gemeinde ist froh, solch einen aktiven Verein zu haben.

Trotz der noch immer andauernden Lage sind die Vereinsmitglieder der Bayerwaldschützen in keinsten Weise untätig. So erklären sich immer welche bereit, bei den stattfindenden Veranstaltungen im Hohenzollern Skistadion am Arber zu helfen. Zudem nutzt man die Förderung für den Sportstättenbau in Höhe von 48 % um das Schützenheim grundlegend zu sanieren. Schützenmeister Johann Mayer dankte in diesem Zusammenhang allen Helferinnen und Helfern, die zur Eigenleistung im Rahmen der Renovierung beitragen. Mayer hofft, dass nach dem erfolgreichen Abschluss der Umbaumaßnahmen ein Eröffnungsschießen stattfinden kann. Generell ein normales Vereinsjahr erleben zu können, das wäre der Wunsch aller Vereinsmitglieder. So ist vom 6. bis 8. Mai ein BSSB-Wochenend-Seminar für lizenzierte

Jugendleiter/-innen und Jugendassistenten/-innen, organisiert von Tom Kunert, geplant. Auch ein Alfons-Schmid-Gedächtnislauf im Skistadion am Arber wird angestrebt. Die größte Hoffnung setzt man jedoch darauf, dass das Bürger- und Gasteschießen mit Gartenfest als auch das Glosafest wieder durchgeführt werden können.



Text: Schützenverein Riedlhütte /Fotos Josef Schopf

Bauschuttannahme und Verkauf von:

Gesiebter Humus

Ab sofort erhalten Sie wieder frisch gesiebten Humus, der mit Hilfe unserer Siebschaufel eine Körnung von 0-20 mm erreicht.

Somit bekommen Sie einen natürlichen Humus, der frei von Steinen, Grasnarben und Klumpen ist. Der gesiebte Humus lässt sich dadurch mühelos verteilen und wird v.a. in der Gartengestaltung eingesetzt oder als Aufschüttungsmaterial von Rasenflächen verwendet.

Gegen Aufpreis liefern wir auch gerne.

Recyclingbaustoffe

Sie wollen einen Baustoff, der

- nachhaltig und umweltfreundlich,
- qualitativ gleichwertig mit natürlichen Baustoffen,
- geprüft, güteüberwacht, zertifiziert
- und darüber hinaus noch kostengünstig ist?

Dann leisten Sie aktiven Beitrag für einen besseren Klima- und Umweltschutz, schonen Sie unsere natürlichen Ressourcen sowie Ihren Geldbeutel und kaufen Sie unseren uneingeschränkt verwertungsfähigen RC-Mix Körnung 0/60 mm. Durch unsere Mitgliedschaft beim Baustoff Recycling Bayern e.V. unter dem Motto **Heute Bauschutt – Morgen Baustoff** unterliegen wir der Qualitätskontrolle und sind nach wie vor Ihr Ansprechpartner in Sachen Bauschuttannahme.

Nähere Informationen zur Mitgliedschaft, Zertifizierung und den Einsatzmöglichkeiten finden Sie auf unserer Homepage: www.schreiner-unternehmen.de

Für den Transport stehen ca. 30 Container (von 5 – 35 m³) zum Verleih zur Verfügung, z.B. für Entsorgung von Bauschutt, Restmüll, Erdreich, etc.





Fahnenweihe der FFW St.Oswald in den 60er Jahren..ca.1963..
Fahnenmutter war die Gastwirtin Simmet.
Danke für das Foto an Rosmarie Mautner

100-jähriger Kalender im April

01.–09. Schönes Wetter

10.–30. Es folgen Regen und oft sogar noch Frost und Eis

(Quelle: <https://www.100-jaehriger-kalender.com/wetter-2017>; Stephan Wild)

*Für ein Leben in
Würde und Menschlichkeit*

Angela Klessinger



*Pflegedienst
St. Raphael*

Wir bieten Ihnen

- Häusliche Krankenpflege
- Grundpflege nach dem
Pflegeversicherungsgesetz
- Hauswirtschaftliche Versorgungen

Kostenlose Beratung 24 Stunden erreichbar

*ambulanter Pflegedienst
St. Raphael*

Geheimrat-Frank-Str. 27, 94566 Riedlhütte
Tel.: 08553 / 97 97 70 Fax: 08553 / 97 97 72
Mail info@pflegedienst-st-raphael.de
Web www.pflegedienst-st-raphael.de

Glashütte



**Wir wünschen
frohe Ostern**

Forsthausstraße 2 • 94566 Riedlhütte • Tel. 08553 2334
www.glasscherben-koeck.de • info@glasscherben-koeck.de

**F
ELEKTROTECHNIK**

N Reichenberg
Z Hüttenfeld 13
L 94566 Riedlhütte
Tel. 08553/6720
Fax 08553/6754

Email: elektro-fenzl@t-online.de



Installation • Reparaturservice • TV • SAT
Wärmepumpen • Photovoltage

Herzlichen Glückwunsch

zum 75. Geburtstag:

Loewe Johanna, St.Oswald
Renk Heinrich, Riedlhütte
Wichtl Hans, Riedlhütte
Pinker Johann, Riedlhütte

zum 80. Geburtstag:

Biebl Adolf, St.Oswald
Weichseldorfer Herta, Riedlhütte

zum 85. Geburtstag:

Fleck Elisabeth, Riedlhütte

zum 90. Geburtstag:

Nachtmann Franz, Reichenberg

zum 94. Geburtstag:

Eder Joseph, Reichenberg

zum 96. Geburtstag:

Braun Joseph, Riedlhütte

zum 97. Geburtstag:

Köhl Katharina, Haslach

Wir trauern um:

Spitzenberger Franz, Riedlhütte - 90 Jahre
Besendorfer Katharina, Haslach - 82 Jahre
Bartl Anna Maria, fr. Riedlhütte - 91 Jahre
Hasenauer Angela, fr. Riedlhütte - 89 Jahre
Weiß Karl, Riedlhütte - 90 Jahre

Wir gratulieren zur Goldenen Hochzeit:

Meininger Andreas und Erika, St.Oswald

Die widerrufliche Einwilligung zur Veröffentlichung im Rachelblatt gem. Art. 15 Bayer. Datenschutzgesetz (BayDSG) hat bei der Gemeinde zu erfolgen. Im Falle einer Bestattung außerhalb der Gemeinde St. Oswald-Riedlhütte hat dies der trauernde Angehörige ebenfalls mit der letzten Wohnortgemeinde abzuklären.

Standesamt

Das für den Gemeindebereich St. Oswald-Riedlhütte zuständige Standesamt Grafenau bittet in standesamtlichen Angelegenheiten um entsprechende, vorherige telefonische Terminvereinbarung!
Telefon: 08552/9623-46

Veröffentlichung:

Alle Jubilare, die ihren Geburtstag bzw. das Ehejubiläum nicht veröffentlicht haben wollen, bitten wir, dies jeweils bis zum 15. des Vormonats bis 12 Uhr bzw. zum Redaktionsschluss bei der Gemeinde, Tel.: (08552) 9611 - 10, E-Mail: poststelle@sankt-oswald-riedlhuette.de zu melden. Möglich ist dies auch in der Tourist Info in Riedlhütte.

Ihr Fachbetrieb für
Fenster & Türen

Tel: 08552/974642
Fax: 08552/974643

Mit Ausstellung in Großarmschlag
www.fenster-tueren-bloechinger.de
info@fenster-tueren-bloechinger.de

Fenster-Türen
Bloechinger GmbH
Altenstein 36
94481 Grafenau

- Neu- und Gebrauchtwagen
- Reparaturen aller Fabrikate
- Werkstattersatzwagen
- Reifenservice
- TÜV und AU-Abnahme
- Unfallinstandsetzung
- System-Diagnose

Auto-Technik Schmid

KFZ-Meisterbetrieb · Geheimrat-Frank-Straße 56
94566 Riedlhütte · Tel. 08553-91390 · FAX 08553-91391
e-Mail: Autotechnik-Schmid@t-online.de · www.autotechnik-schmid.de

KOMM ZU

TOHA >



Azubi-Schnuppertag

Für den Ausbildungsstart 2022

14. April 2022

von 10:00 - 15:00 Uhr

Heldengut 1a 94146 Hinterschmiding

Wir bilden aus

- Kaufleute für Marketingkommunikation (m/w/d)
- Kaufleute für Groß- und Außenhandel (m/w/d)
- Mediengestalter Digital und Print (m/w/d)
- Kaufleute für Büromanagement (m/w/d)
- Kaufleute für Dialogmarketing (m/w/d)
- Kaufleute für E-Commerce (m/w/d)
- Automobilkaufleute (m/w/d)
- Fachinformatiker (m/w/d)

Es gelten die am Veranstaltungstag gültigen Corona-Schutzmaßnahmen.
Alle Teilnehmer werden vorab nochmals informiert.

Anmeldung an:
bewerbung@toha.de
oder **08551 57770**

1. Bauanträge, Bauvorhaben

1.1. Tekturantrag zur Errichtung einer Doppelgarage auf der Fl.Nr. 1952/1 in Riedlhütte

Gemeinderat Büttner ist bei diesem Tagesordnungspunkt wegen persönlicher Beteiligung ausgeschlossen.

Das Bauvorhaben wurde bereits durch Antrag auf Baugenehmigung in der Sitzung am 24.06.2021 behandelt und genehmigt. Die Bauherrin beabsichtigt den Neubau einer Doppelgarage auf der Fl.Nr. 1952/1 in Riedlhütte. Das Grundstück befindet sich im Bebauungsplan „Riedlhütte-Ortsmitte“. Nun wurde ein Tekturantrag gestellt, weil sich die Gebäudehöhe bei diesem Bauvorhaben um 0,20 m verlängert hat.

Dem Beschluss wurde einstimmig zugestimmt. „Der Gemeinderat stimmt der Errichtung einer Doppelgarage auf der Fl.Nr. 1952/1, Gmkg. St. Oswald zu.“

2. StädtebauFö St. Oswald: Neugestaltung ehemaliges Sportgelände zur multifunktionalen Nutzung (Festwiese) und Schaffung von Parkplätzen - Maßnahmebeschluss

Vorstellung der aktuellen Planung zur Neugestaltung des ehemaligen Sportgeländes zur multifunktionalen Nutzung (Festwiese) und Schaffung von Parkmöglichkeiten im Ortskernbereich St. Oswald durch Herrn Pauli und Herrn Lankl von APA.

Im Ortsteil St.Oswald sind die bis vor ein paar Jahren noch vorhandenen Infrastruktureinrichtungen innerhalb des historischen Ortskerns weggebrochen. Eine Neugestaltung und Stärkung der zentralen Ortsmitte im Rahmen eines Ortsentwicklungskonzepts ist Voraussetzung für die Attraktivitätssteigerung zur Wiederansiedlung von Infrastruktureinrichtungen.

Das ehemalige Sportgelände neben dem großen Fußballplatz soll künftig der gesamten Öffentlichkeit jederzeit zur Verfügung stehen und zugänglich sein. Es soll eine multifunktionale Festwiese entstehen. Neben dem Abhalten von Festen und Veranstaltungen sollten dort auch Trainingsmöglichkeiten und Ausweichparkmöglichkeiten entstehen.

Die Gestaltung des Sportgeländes als Festplatz soll zur Verbesserung der Aufenthaltsqualität im öffentlichen Raum beitragen. Die Baumaßnahme soll 2022 erfolgen.

Die Gesamtkosten der Baumaßnahmen betragen nach Kostenschätzung etwa 472 T € zzgl. Planungskosten.

Nach den Städtebauförderungsrichtlinien erhält die Gemeinde maximal 60 % der förderfähigen Kosten. Die tatsächliche Förderhöhe ergibt sich erst aus dem betreffenden Zuwendungsbescheid.

Festwiese/Parkplatz

-Umplanung auf einen Rasenplatz und gepflasterten Parkplatz

Kostenmehrung: ca. 90.000 €

urspr. wassergebundene Decke

- Sanierung Mauer Feuerwehrhaus

Kostenmehrung ca. 25.000 €

urspr. nicht geplant

Die Sanierung der Mauer beim Feuerwehrhaus war im Konzept von 2018 nicht enthalten. Die Stützmauer ist mittlerweile sehr marode, deshalb wird der Bereich der Stützmauer mit einer Böschung versehen und der bestehende Weg aufgelöst.

Im Gegenzug wird aber ein barrierefreier Zugang zum Sportlerheim geschaffen.

- Baukosten

Anstieg durch Material- und Lohn-erhöhungen in den letzten vier Jahren um durchschnittlich 6-8 %

Die restlichen Kostenmehrungen beziehen sich auf die Baunebenkosten und die Mehrwertsteuer.

Gemeinderat Segl erscheint zur Sitzung.

Dem Beschluss wurde einstimmig zugestimmt.

„Der Gemeinderat St. Oswald – Riedlhütte beschließt die Durchführung der Baumaßnahme Neugestaltung ehemaliges Sportgelände zur multifunktionalen Nutzung (Festwiese) und Schaffung von Parkplätzen im Ortskernbereich St. Oswald, gemäß den vorgestellten Planungsentwürfen vorbehaltlich einer Detailabstimmung mit der Regierung von Niederbayern und beauftragt Bürgermeister und Verwaltung mit der Antragstellung.“

3. Jahresrechnung 2021

3.1. Bericht

Die wesentlichen Feststellungen werden vortragen. Weiterhin ist die Jahresrechnung

2021 vom Gemeinderat zur Kenntnis zu nehmen und an dem Rechnungsprüfungsausschuss zur örtlichen Prüfung zu verweisen.

Dem Beschluss wurde einstimmig zugestimmt.

„Der Gemeinderat nimmt die Jahresrechnung 2021 zur Kenntnis. Der Rechnungsprüfungsausschuss wird beauftragt, die Prüfung der Jahresrechnung 2021 durchzuführen. Der Bericht der Jahresrechnung 2021 wird der Niederschrift beigelegt.“

3.2. Genehmigung der über- und außerplanmäßigen Ausgaben 2021

Im Haushaltsjahr 2021 sind 37 über- bzw. außerplanmäßige Ausgaben angefallen (so weit nach der Geschäftsordnung genehmigungspflichtig). Kämmerer Peterek erläutert dem Gemeinderat die entsprechenden Ausgaben. Die angefallenen über- und außerplanmäßigen Ausgaben waren unvorhersehbar. Den Haushaltsüberschreitungen stehen ausreichende allgemeine Deckungsmittel (Mehreinnahmen) gegenüber.

Dem Beschluss wurde einstimmig zugestimmt.

„Die, der Niederschrift als Anlage beigelegten aufgelisteten über- und außerplanmäßigen Ausgaben, werden genehmigt.“

4. Ferienregion Nationalpark Bayerischer Wald GmbH; - Beschluss zum Wirtschaftsplan 2022 - Beschluss zum Marketingplan 2022

Bei der Aufsichtsratssitzung der Ferienregion Nationalpark Bayerischer Wald GmbH am

20.01.2022 wurde der Wirtschaftsplan für das Geschäftsjahr 2022 sowie der Marketingplan 2022 vorgelegt und durch den Geschäftsführer Daniel Eder erläutert.

Die anwesenden Aufsichtsratsmitglieder haben den Wirtschaftsplan 2022 und den Marketingplan 2022 der Geschäftsführung gebilligt.

Dem Beschluss wurde einstimmig zugestimmt

1. „Der Aufsichtsrat der Ferienregion Nationalpark Bayerischer Wald GmbH beschließt den vorgelegten Wirtschaftsplan 2022, wie dieser als Anlage und wesentlicher Bestandteil diesem Protokoll beigelegt ist.“

2. „Der Aufsichtsrat der Ferienregion Nationalpark Bayerischer Wald GmbH beschließt den vorgelegten Marketingplan 2022.“

5. Mobilfunk: Beteiligung der Gemeinde bzgl. der Errichtung einer neuen Mobilfunksendeanlage

Die Vodafone GmbH plant die Errichtung einer neuen Mobilfunksendeanlage. Die neue Mobilfunkstation soll zur Versorgung der Bahnstrecke und St2132 zwischen Hirschthalalm und der Gemeinde dienen. Gemäß den Vereinbarungen des Bay. Mobilfunkpakts und gemäß § 7 a der 26. BImSchV kann die Gemeinde innerhalb von 8 Wochen eine Stellungnahme abgeben.

Anlage 1: Suchkreisinformationen:

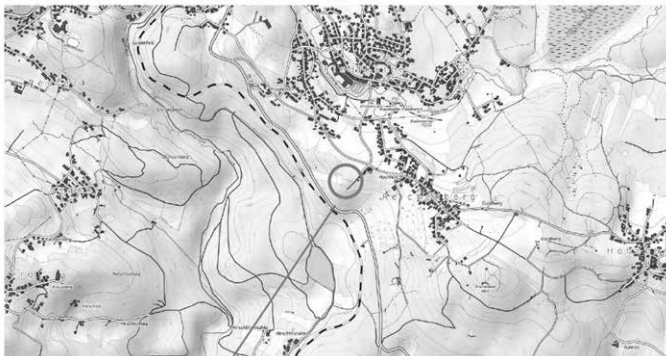

Der Beschluss wurde einstimmig abgelehnt.
 „Der Gemeinderat macht von seinem Mitwirkungsrecht Gebrauch.“

Altschützen St. Oswald 1885 e.V. haben neue Schützenkönigin

Normalerweise werden bei den Altschützen St. Oswald 1885 e.V. bei ihrer jährlichen Weihnachtsfeier die Sieger der Vereinsmeisterschaft bekannt gegeben. Pandemiebedingt musste aber diese Feier im Jahr 2021 ausfallen.

Nichts destotrotz ließ es sich die alte und auch neue Vorstandschaft, welche am 26.02.2022 bei der Generalversammlung gewählt wurde, nicht nehmen, die Gewinner bekannt zu geben.

Bei den Damen holte sich Anita Kölbl den Titel der Vereinsmeisterin mit 348 Ringen vor Kerstin Jüttner-Hartl mit 333 Ringen.

Bester Schütze bei den Herren mit 352 Ringen war Stefan Meininger und sicherte sich den Titel des Vereinsmeisters vor Günther Kölbl mit 343 Ringen, Klaus Felgentreu mit 341 Ringen, Andreas Meininger mit 331 Ringen, Franz Strohmeier mit 314 Ringen.

Der Wanderpokal ging an Anita Kölbl mit einem 42,2 Teiler vor Kerstin Jüttner-Hartl 55,4 Teiler, Klaus Felgentreu 62,2 Teiler, Stefan Meininger 89,6 Teiler und Fabian Weber mit 169,9 Teiler.

Dem Ehrenschiitzenmeister Rudi Mandl wurde eine wunderschöne Weihnachtsscheibe übergeben, die er mit einem 69,01 Teiler vor Kerstin Jüttner-Hartl 134,2 Teiler, Anita Kölbl 156,2 Teiler, Klaus Felgentreu 216,2 Teiler und Stefan Meininger 217,2 Teiler gewann.

Ganz überrascht war Kerstin Jüttner-Hartl, als der Gewinner der Königskette bekannt gegeben wurde. Mit einem 76,7 Teiler wurde sie zur neuen Schützenkönigin 2022 der Altschützen St. Oswald 1885 e.V. proklamiert – vor Anita Kölbl mit einem 81,1 Teiler, Andreas Meininger 91,8 Teiler, Klaus Felgentreu mit einem 122,8 Teiler und Stefan Meininger 171,7 Teiler.

Die Vorstandschaft gratuliert allen Schützen und Schützinnen herzlich.
 Foto/Text: Bayerwaldschützen



Wahrscit 1947**schule**
Weiß www.fs-weiss.de
 Grüber Str.3 94481 Grafenau
 Lusenstraße 6 94568 St. Oswald
 Mobil.: 0170/4344094

AUTOHAUS
michael krammer

Regener Str. 116 Grafenauer Str. 45
 94513 Schönberg 94078 Freyung
 Tel. 08554/94490-0 Tel. 08551/5768-0

E-Mail: krammer.michael@t-online.de
www.autohaus-michael-krammer.de

<p>RoBi Fussbodenmarkt GmbH Am Schacherfeld 1 94104 Tittling Tel. 08504 9548502 Fax 08504 9548503 info@robi-fussbodenmarkt.de</p>		<p>FUSSBODENMARKT</p> <p>Echtholzparkett Bio-Vinyl-Boden Vinyl Bambus Kork Laminat OSB-Verlegeplatten Terrassendielen Deckenpaneelen Holzbriketts Zubehör</p> <p>www.robi-fussbodenmarkt.de</p>
---	--	---

Seine Stimme ist verstummt

Männerchor St. Oswald trauert um 1. Tenor Franz Spitzenberger

Obwohl Franz Spitzenberger ein gesegnetes, stolzes Alter von 91 Jahren erreicht hatte, war es doch eine Überraschung für den Chor, dass unser Franzerl plötzlich verstorben ist. Es war für die Sänger eine Selbstverständlichkeit,



das Requiem in der Kirche in Riedlhütte gesanglich zu gestalten. Seine geliebten Lieder, die „Waldlermesse“, „Stern auf den ich schaue“ und „Wir sind nur Gast auf Erden“, umrahmt von Otto Öllinger auf der Gitarre, begleiteten ihn auf seinem letzten Weg.

Sicher hatte er in letzter Zeit mehrere Krankenhausaufenthalte hinter sich, unter anderem Herzprobleme, wo ihm mehrere Stents implantiert wurden. Aber er hatte sich immer wieder gut erholt und verlor nie seinen Lebensmut. Auch zuletzt vor seinem Tode musste er wieder ins Krankenhaus und wurde wegen einer Lungenentzündung behandelt, die ihm letztlich doch sehr zu schaffen machte und ihm seinen Lebensmut raubte. Über den Tod seiner Frau im Jahre 2016 kam er eigentlich nie darüber hinweg und das Alleinsein nagte an seinem Gemüt. Er fuhr auch des öfteren mit dem Auto in das Gebiet nach Tschechien, wo seine Frau abstammte. Seine Hobbys, der Hasenverein, die Modellflugzeuge und natürlich das Singen im Chor bereiteten ihm große Freude. Auch sein Dackel „Bella“ musste selbstverständlich immer bei den Singproben als sein ständiger Begleiter dabei sein.

Seit der Wiedergründung des Chors 1965 bis zu seinem Tode war er aktives Mitglied und 1.-Tenor-Sänger, d. h. 57 Jahre lang seine Stimme für den Chor. Während dieser Zeit war er auch jahrelang 1. Vorsitzender und stellvertretender Dirigent. Unter seinem Vorsitz organisierte Spitzenberger unter anderem 1968 das 50-jährige und 1996 das 60-jährige Vereinsjubiläum. Dies sind nur wenige Auszüge seiner vielen Tätigkeiten für den Verein. Als Dank für sein Engagement wurde er für seine Verdienste um den Chor zum Ehrenmitglied ernannt.

Sein Platz bei den Sängern bleibt nun leer und ist auch nicht zu ersetzen.

Helmuth Zettl/Foto: privat

Das „Schreinerbauer`n Katherl“ wird uns für immer fehlen

„Guten Abend“ so sagte schon Ihr „Vattl“ wie Sie Ihn liebevoll genannt hat und so begrüßte auch Katharina Besendorfer mit einer unvergess-

lichen Herzlichkeit Ihre Gäste wenn Sie nach getaner Stallarbeit die Gaststube betrat.

Geboren als älteste Tochter der Bauers- und Wirts Eheleute Anton und Katharina Ranzinger erblickte Sie am 23. Februar 1939 das Licht der Welt. Zusammen mit Ihrer Schwester Maria wuchs sie auf dem Schreiner-Hof, der zu den größten Höfen von Haslach und als Erbhof zählt, auf. Jedoch war die harte Arbeit die so ein Gehöft mit sich bringt für Sie nie eine Belastung, sondern Ihre große Leidenschaft in die Sie Ihr ganzes Herzblut steckte. Am 12.11.1965 heiratete Katharina Ranzinger den Fliesenleger Anton Besendorfer aus Haslach, der Ehe wurden 4 Kinder, Anton, Peter, Rita und Robert geschenkt, die später mit Ihren Familien und den Enkelkindern Ihren Großen Lebensmittelpunkt bildeten. Ihr großes Herz hing aber nicht nur an Ihrer Familie, sondern auch an so vielen Gästen, die Sie Ihr ganzes Leben lang in Ihrer Stube bewirtete. Jeder der Sie kannte weiß von Ihrem unendlichen Gedächtnis an Ereignissen, Jahreszahlen oder Verwandtschafts-Verhältnissen aber auch von Ihrer Gabe, mitreißende und packende Geschichten aus Ihrem Leben und aus vergangenen Tagen zu erzählen. „Wenn`s ebs wiss`n megts, brauchts grad s`Katherl frong“ sagte Sie immer und schmunzelte. Es gab auch keine Arbeit am Hof, die Sie nicht verrichtete und Ihr unermüdlicher Arbeitsgeist ließ Sie bis ins hohe Alter viel leisten. Ob im Stall bei Ihren Kühen, bei der Heuarbeit oder im „Gart`l“ wo Ihr grüner Daumen zum Einsatz kam und stolz präsentierte Sie die Ernteerfolge auch Ihren Gästen. Bei der Kathi wuchs der Salat sogar in den Fugen des Kopfsteinpflasters und beim Schwammerl suchen und Heidelbeeren brocken war Sie ohne hin die Beste. Ihre Tür stand immer für jede und jeden offen und bei Ihr gab es das Stück altbayerischer Gemütlichkeit, die es so nicht mehr gibt. Auch viele Vereine nahm Sie auf und so fanden Sitzungen und Versammlungen der Feuerwehr Haslach des Kapellenvereins, des Obst- und Gartenbauvereines oder des Frauenbundes St. Oswald und der „Hoslinger Weiberratsch“ bei Ihr Heimstatt.



Sie alle, sowie das ganze Dorf Haslach trauert nun mit der Familie um die, am 18. Februar 2022 an den Folgen eines Schlaganfalles verstorbenen Katharina Besendorfer.

Jedoch das schönste Denkmal das ein Mensch bekommen kann, steht im Herzen seiner Mitmenschen und unvergessen wird uns für immer Ihre Herzlichkeit sein, ihr mitreißender Lebensmut und unbändiger Fleiß, Ihre hoffnunggebenden Ratschläge und Ihr unvergleichlicher Humor.

„Pfiat Di God Kather`l und Dankschön fia ois“

DER ÖPNV IM LANDKREIS FREYUNG-GRAFENAU

Verehrte Mitbürgerinnen und Mitbürger, sehr geehrte Damen und Herren,

Freyung-Grafenau startet in die Zukunft! Kommen Sie mit!

Mit dem Zuschlag zum Fördervorhaben „Digitale Mobilitätsinnovationen in Freyung-Grafenau (DiMoFRG)“ gehört unser Landkreis zu den zwölf ausgewählten ÖPNV-Modellvorhaben, die vom Bundesministerium für Digitales und Verkehr in den nächsten drei Jahren gefördert werden.

Dem Landratsamt Freyung-Grafenau und den Busunternehmern der Verkehrsgemeinschaft Freyung-Grafenau GbR stehen damit bis 2024 etwa 9,3 Mio. € Fördermittel zur Verfügung, um den ÖPNV im Kreisgebiet zu modernisieren.

Mir ist es ein Herzensanliegen, dass Sie uns Ihre ehrliche Einschätzung zum aktuellen Busangebot im Landkreis geben und uns Ihre Wünsche darstellen. Bitte füllen Sie dazu den Online-Fragebogen digital aus, den Sie über den QR-Code abrufen oder mithilfe des hier angegebenen Links öffnen können.

Sie erhalten auf Wunsch einen ausgedruckten Fragebogen bei Ihrem Busfahrer oder in Ihrer Gemeinde. Sie können diesen ausgefüllt beim Busfahrer, im Briefkasten Ihrer Gemeinde oder des Landratsamts (Wolfkerstr. 3, 94078 Freyung) abgeben.

Ihre Daten werden anonym erhoben und erlauben keine Rückschlüsse auf Ihre Person.

Fragebogen



HIER GELANGEN SIE DIREKT ZUM FRAGEBOGEN.

ODER ÜBER DIESEN LINK: bit.ly/dimofrg



MEHR RAUM UND ZEIT.

Gefördert durch:



aufgrund eines Beschlusses des Deutschen Bundestages



Das Projektteam der TU Dresden wird Ihre Angaben gewissenhaft auswerten und als Umsetzungsempfehlungen in die Verbesserung des ÖPNV einfließen lassen.

Ich möchte Sie außerdem darauf hinweisen, dass es im Zuge des von uns gewonnenen Modellprojekts eine umfangreiche wissenschaftliche Begleitung gibt. Diese Erhebung bildet den Start. Ich möchte Sie bereits jetzt ermuntern, auch an den zukünftigen Befragungen engagiert mitzuarbeiten.

Der öffentliche Nahverkehr trägt eine große Verantwortung zur Erfüllung der Daseinsvorsorge, zur Wahrung einer hohen Lebensqualität sowie zur Erreichung von Klima- und Umweltschutzziele. Freyung-Grafenau wird durch das bewilligte Förderprojekt ein Vorreiter und Leuchtturm moderner und innovativer öffentlicher Mobilität. Ich freue mich, dieses Projekt gemeinsam mit Ihnen und für Sie umsetzen zu können.

Herzliche Grüße

Sebastian Gruber
Sebastian Gruber
Landrat

Der ÖPNV in St. Oswald-Riedlhütte

Als in den Jahren 2017/2018 der ÖPNV im Landkreis Freyung-Grafenau neu gestaltet wurde, hat sich der bestehende ÖPNV in der Gemeinde verändert. Aus einem reinen Schülerverkehr wurde nun der Jedermannverkehr.

Dies bedeutet, dass nun alle Bürger jede Fahrt nutzen dürfen und können. Es gibt keine klassischen „Schulbusse“ mehr.

Der Rufbus und seine Möglichkeiten

Rufbusse ergänzen den Linienverkehr im ÖPNV und fahren nur, wenn ein Fahrgast vorab mitteilt, dass er befördert werden möchte. **Ein Rufbus ist kein Taxi.**

Auf unserer Internetseite und den Aushangfahrplänen sind die Rufbusse entsprechend gekennzeichnet. **Die Bestellung muss mindestens 1 Stunde vor Fahrtbeginn erfolgen.**

Der Rufbus ist eine innovative Möglichkeit von A nach B befördert zu werden und dabei auch noch das Klima zu schützen. Dieser Bus reagiert auf Ihren Wunsch und befördert Sie innerhalb des Fahrplanes.

Haben Sie keine Bestellängste. Im Gegensatz zu festen Fahrten fährt dieser nur auf Ihren Wunsch. Die Fahrt ist im Fahrplan fest verplant, kommt aber nur zum Einsatz, wenn Sie diese bestellen.

SO BESTELLEN SIE

Suchen Sie im Fahrplan eine Fahrt, die als Rufbus gekennzeichnet ist.

Rufen Sie die Mobilitätszentrale unter der Rufnummer **+49 8551 57 320** an und teilen Sie Ihren Fahrtwunsch mit.

— oder —

Bestellen Sie online unter **RUFBUS@LANDKREIS-FRG.DE**

Schon kann es losgehen.

WELCHE LINIEN BEDIENEN DIE GEMEINDE?

LINIE 200

Passau - Schönberg (-Grafenau) - Spiegelau - Riedlhütte

LINIE 301

Zwiesel - Klingenbrunn - Spiegelau - Riedlhütte - Grafenau

LINIE 302

Grafenau - St. Oswald - Riedlhütte - Waldhäuser - Neuschönau - Grafenau

LINIE 303

Reichenberg - Riedlhütte - Spiegelau

LINIE 304

Neuschönau - Haslach - St. Oswald - Reichenberg - Riedlhütte

IGELBUSLINIEN 601, 602, 603 und WINTERIGELBUS 604

Die Linienwege und Fahrzeiten finden Sie auf der Internetseite des Landratsamtes Freyung-Grafenau oder des Verbundtarif DonauWald. Natürlich steht Ihnen bei Fragen - wie bisher auch - die Mobilitätszentrale des Landkreises Freyung-Grafenau gerne zur Verfügung.

Tel. +49 8551 57 320

www.frgmobil.de

www.vdw-mobil.de/fahrplaene

www.vdw-mobil.de/tarife

vhs Kurse

vhs Volkshochschule
Landkreis Freyung-Grafenau

- 02.04.2022 13:00 Uhr Filzwerkstatt: Windlicht mit Frühlings-Dekoration
- 05.04.2022 18:30 Uhr Gesunder Schlaf und Schlafstörungen
- 07.04.2022 18:00 Uhr Glutenfreie Küche
- 09.04.2022 15:00 Uhr Unter Frauen: Mein liebes Tagebuch! Denken-schreiben-erinnern
- 10.04.2022 17:00 Uhr Fanie`s Vegetarische Frühlingsküche
- 22.04.2022 16:00 Uhr Für Männer und Jungs: Dichtung! Lesen-dichten-fabulieren
- 24.04.2022 18:00 Uhr Me and my girl - Musical in 2 Akten mit Musik von Noel Gay – Stadttheater Passau
- 25.04.2022 18:15 Uhr Orientalischer Tanz: Tanz und Technik
- 25.04.2022 19:00 Uhr EDV-Grundausbildung WORD – Stufe 2
- 26.04.2022 19:00 Uhr Vorsorgevollmacht und Patientenverfügung
- 27.04.2022 16:00 Uhr Moderner Kindertanz für Kinder von 4 bis 5 Jahren
- 27.04.2022 16:45 Uhr Moderner Kindertanz für Kinder von 6 bis 8 Jahren
- 28.04.2022 18:30 Uhr Japanisch für Anfänger in der Kleingruppe
- 28.04.2022 18:30 Uhr Norwegisch für den Urlaub
- 29.04.2022 16:00 Uhr Exkursion: Schafhaltung in Kleingruppen
- 30.04.2022 09:00 Uhr UNTERNEHMER-WORKSHOP: (Selbst-) Motivation

Viele weitere Kurse finden Sie in unserem Programmheft, sowie im Internet unter: www.vhs-freyung-grafenau.de

Gerne senden wir Ihnen auch ein Programmheft zu!

Anmeldung und Information:

vhs des Landkreises Freyung-Grafenau, Frauenberg 17, 94481 Grafenau, Tel. 08551/57-370

Ein Fuchs im Hühnerstall

Unsinniger Donnerstag an der Realschule Grafenau

Fasching und Corona – eine Kombination, die leider nicht gut zusammenpasst. Aber auch wenn dadurch kein großes Rahmenprogramm möglich war, wollte die Staatliche Realschule Grafenau in diesem Jahr dennoch nicht ganz auf Spaß verzichten. Und so hatte die Schülermitverwaltung unter der Leitung der Lehrkräfte Simone Streicher und Andreas Mühlbauer einen Krapfenverkauf organisiert und sowohl Schüler als auch Lehrer konnten sich in der Pause mit leckeren Faschingskrapfen stärken. Die fünften Klassen erwartete ein besonderes Programm: die zu den jeweiligen Klassen gehörenden Tutoren durften mit ihren Schützlingen eine „Spielestunde“ veranstalten.

Aber damit nicht genug: als Motto für den Unsinnigen Donnerstag wurde zudem die „Lustige Welt der Tiere“ ausgerufen. Viele Schüler kamen der Aufforderung nach und so wimmelte es im ganzen Schulhaus vor Einhörnern, Elefanten, Schweinen, Katzen und noch so manchem anderen Getier.

Und getreu dem Motto verwandelte sich die Schule dann noch in einen Hühnerstall – denn natürlich ließ sich die Lehrerschaft auch in diesem Jahr nicht lumpen und trat unter anderem als große Gruppe Hühner mit dazugehörigen Gockln auf, „bedroht“ und bewacht von ihrem „Fuchs“, Konrektor Martin Weiß.



Die Gemeindeverwaltung und das Team vom Rachelblatt wünschen Ihnen Frohe Ostern.

Liebe Pfarrangehörige,



nach dem Gottesdienst am Aschermittwoch in Grafenau fragte mich ein Mädchen, das in diesem Jahr zur Erstkommunion geht: „Ich verstehe das nicht, warum ist unser Zeichen für Jesus das Kreuz und nicht der Stall oder die Krippe?“ Ich freute mich richtig über eine so wissbegierige

Frage, denn ja, eine Krippe überm Küchentisch statt dem Kreuz wär auch schön. Ich fing mit einigen Erklärungen an, dass für uns Christen Ostern das wichtigste Fest ist und zeigte ihr in der Kirche das große Kreuz mit Jesus, der für uns gestorben ist und gleich daneben die Osterkerze, welche für seine Auferstehung steht. Da geht's auch um unser eigenes Leben, es geht um den Tod und das Leben danach. Auch im Religionsunterricht und in der Pfarrei ist die Zeit vor Ostern eine ganz intensive, wir hören die Bibelgeschichten von Jesu Kreuzweg, seiner letzten Tage wie Palmsonntag, Gründonnerstag, Karfreitag und die Erfahrungsberichte von der Auferstehung. An die Auferstehung von den Toten zu glauben, also an ein Leben nach dem Tod, fällt nicht immer leicht. Und wir Menschen heute wollen keine Vertröstung, wir wollen jetzt leben- intensiv und schön. Ich finde das gar nicht so schlecht. Dadurch macht mir der Tod die Vergänglichkeit und damit auch die Kostbarkeit dieses Lebens bewusst. Was aber, wenn klar wird, dass nicht alles intensiv und schön ist? Dass unser aller Leben, realistisch gesehen, gebrochen und unversöhnt, arm und düster ist. Dass ich mich abmühe, an den Dingen arbeite, aber nichts ändern kann. Dass nur Gott rettet. Auferstehung geschieht mitten im Leben, nicht nur oder erst am Ende. Pater Norbert Baumert sagt: Es gibt viele kleine Auferstehungen. Aus dem Tod, der jetzt mein Leben durchzieht, will Gott uns retten. Je mehr ein Mensch das im Alltag begreift, umso mehr ist er bereit für die Stunde des Todes. An die Auferstehung zu glauben, bedeutet- und das fällt mir am schwersten- zu spüren, dass ich mir an einem entscheidenden Punkt meiner Existenz nicht selbst helfen kann, sondern dass nur Gott da ist, mich rettet und mich empfängt. Aber Gott ist nicht irgendwo in einem fernen Himmel. Gott ist in uns, auch wenn wir es nicht wissen. Er ist da in der Nacht, wenn Dunkelheiten uns umgeben und er ist bei uns am Morgen, wenn die Sonne aufgeht. Wie an jenem Ostermorgen, so steht es im Johannesevangelium im 20. Kapitel, als Maria von Magdala das leere Grab sah, ihr Jesus erschien und zu ihr sagte: Maria! Ich gehe heim zu meinem Vater! Sie konnte Jesus nicht anfassen, konnte den Augenblick nicht festhalten. Aber es ist ihr etwas geschehen, das sie im Innersten verwandelt hat. Von Herzen wünsche ich Ihnen gesegnete Kar- und Ostertage, lassen Sie die Sonne in Ihr Herz und nehmen Sie die Botschaft von Jesu Auferstehung mit in Ihr Leben.

Herzliche Grüße

Stefanie Krickl,
Gemeindereferentin im Pfarrverband Grafenau

Pfarrverbandsbüro Grafenau

Rosenauer Str. 1
94481 Grafenau
Tel. 08552-1271; Fax: 08552-920615
Email: pfarramt.grafenau@bistum-passau.de
Internet: www.pfarrverband-grafenau.de

Öffnungszeiten:

Montag – Freitag	8.00 Uhr – 12.00 Uhr
Mo., Mi., Do.	14.00 Uhr – 17.00 Uhr

Pfarrverband Riedlhütte/Spiegelau

Nähere Infos, sowie Gottesdienstpläne erfahren Sie im kath. Pfarrbüro Spiegelau, Tel. 08553/1252 oder übers Internet
www.pfarrei-spiegelau.de,
www.pfarrei-oberkreuzberg.de,
www.pfarrei-klingenbrunn.de oder
www.evangelisch-grafenau.de



Spenglerei Riedl

GmbH & Co. KG
Geheimrat-Frank-Str. 42, 94566 Riedlhütte
Tel.: 0 85 53 / 97 82 04
Fax: 0 85 53 / 97 82 05
E-Mail: kontakt@spenglerei-riedl.de



staatl. geprüfter und anerkannter
Physiotherapeut

Roland Mayer
Forsthausstr. 7
94566 Riedlhütte

Anmeldung unter:
Tel.: 08553/920300

Autohaus Richard Hable

BMW Vertragshändler MINI Service
Spitalstraße 33
94481 Grafenau
Tel. 085 52/9607-0
www.bmw-hable.de



Freude am Fahren

			3	7				9
7				8	4	1		
3				5	9		2	4
		3						
	9	4		2				
				4				
5			8			9		
	1		2				3	
9	3	6				5		

Quelle: <http://sudokugarden.de/> Danke an Moritz Lenz

5	6	9	4	8	3	2	1	7
8	7	4	1	2	5	3	9	6
3	1	2	7	9	6	8	5	4
6	4	3	8	5	1	9	7	2
1	9	5	2	3	7	4	6	8
7	2	8	6	4	9	5	3	1
2	5	1	9	6	8	7	4	3
4	3	6	5	7	2	1	8	9
9	8	7	3	1	4	6	2	5

Rätselaufösung Nr. 132

Apothekennotdienst

- 01.04.22: Obere Apotheke Grafenau
 - 02.+03.04.22: Margareten-Apotheke Schönberg
 - 04.04.22: Stadt-Apotheke Grafenau
 - 05.04.22: Marien-Apotheke Grafenau
 - 06.04.22: Wald-Apotheke Schönberg
 - 07.04.22: Obere Apotheke Grafenau
 - 08.04.22: Wald-Apotheke Spiegelau
 - 09.+10.04.22: Stadt-Apotheke Grafenau
 - 11.04.22: Marien-Apotheke Grafenau
 - 12.04.22: Wald-Apotheke Schönberg
 - 13.04.22: Obere Apotheke Grafenau
 - 14.04.22: Wald-Apotheke Spiegelau
 - 15.04.22: Margareten-Apotheke Schönberg
 - 16.+17.04.22: Marien-Apotheke Grafenau
 - 18.04.22: Wald-Apotheke Schönberg
 - 19.04.22: Obere Apotheke Grafenau
 - 20.04.22: Wald-Apotheke Spiegelau
 - 21.04.22: Margareten-Apotheke Schönberg
 - 22.04.22: Stadt-Apotheke Grafenau
 - 23.+24.04.22: Wald-Apotheke Schönberg
 - 25.04.22: Obere Apotheke Grafenau
 - 26.04.22: Wald-Apotheke Spiegelau
 - 27.04.22: Margareten-Apotheke Schönberg
 - 28.04.22: Stadt-Apotheke Grafenau
 - 29.04.22: Marien-Apotheke Grafenau
 - 30.04.22: Obere Apotheke Grafenau
- Quelle: <http://www.lak-bayern.notdienst-portal.de>

Telefonnummern Apotheken:

- Stadt-Apotheke Grafenau, 08552/96140
- Marien-Apotheke Grafenau, 08552/3538
- Wald-Apotheke Schönberg, 08554/892
- Obere Apotheke Grafenau, 08552/760
- Wald-Apotheke Spiegelau, 08553/96040
- Margareten-Apotheke Schön., 08554/96110

Telefonnummern der Schulen und Kindergärten:

- Paul-Friedl-Mittelschule Riedlhütte
08553 96060
- Grundschule Neuschönau 08558 97090
- Grundschule Spiegelau 08553 1260
- Kindergarten St. Oswald 08552 4645
- Kindergarten Riedlhütte 08553 2333

Öffnungszeiten Recyclinghof

- St. Oswald**
Tel.: (0 85 52) 47 76
MI/FR 14-17 Uhr, SA 9-12 Uhr

- Grafenau**
Tel.: (0 85 52) 785)
MO-FR 8-17 Uhr, SA 8-16 Uhr
Quelle: www.awg.de

Öffnungszeiten Berghütten

- Lusenschutzhaus:**
Urlaub 14.03-28.4 Ab 29.4 täglich 18-18
Uhr geöffnet. www.lusenwirt.de

Waldschmidthaus:

geschlossen.

Racheldiensthütte:

geplante Eröffnung 22. April, je nach
Schneelage. Tel. 0170 4025996

Dreisessel:

Urlaub: 28.3-9.4, danach von 9-17 Uhr
geöffnet. Tel. 08556 350

Schwellhäusl:

täglich von 10-17 Uhr.
Infos: www.schwellhaeusl.de. Tel. 09925
460

Falkenstein:

jeweils FR bis SO von 10 bis 17 Uhr geöff-
net. SA Tourengeher-Stammtisch von 10
bis 22 Uhr geöffnet! Infos: www.schutzhaus-falkenstein.de Tel: 09925 903366

Chamer Hütte:

www.sc-bodenmais.de 09924/943126

Notruf

- Polizei 110
- Feuerwehr 112
- Ärztlicher Bereitschaftsdi. Bayern 116 117

Grundsätzliches und Datenschutz

*Jeder Autor ist für seinen Beitrag selbst verant-
wortlich. Man behält sich vor eingegangene
Texte zu kürzen. Die Meinung der eingesand-
ten Texte muss nicht mit der Meinung des Her-
ausgebers übereinstimmen.*

*Graf-Grafik und mehr übernimmt für die Texte
und Fotos keine Haftung auf Richtigkeit.*

*Falls nicht anders vermerkt stammen die Fotos
von den Vereinen oder Personen die den Text
geschrieben haben.*

*Datenschutzrechtliche Dinge müssen durch
den Verein oder die Person, die die Bilder an
die Redaktion schicken, geklärt werden.*

*Bitte beachten Sie die neuen
Datenschutzrichtlinien.*

*Erhält ein zu veröffentlichender Artikel oder
Beitrag für das Rachelblatt personenbezogene
Daten, wie Name, Vorname, Anschrift und Te-
lefonnummer, so ist ausschließlich der Verfasser
des Artikels dafür verantwortlich, dass die
Einwilligung des Betroffenen - zum Abdruck
im Rachelblatt und zur Veröffentlichung der
Rachelblatt-Ausgabe im Internet gem. §4 a
Bundesdatenschutzgesetz (BDSG) vorliegt.*

*Auf geschlechtsneutrale Differenzierung wird
verzichtet. Alle Bezeichnungen gelten im Sinne
der Gleichbehandlung für alle Geschlechter*

Impressum

Rachelblatt

Herausgeber:

Graf-Grafik und mehr
Poststr. 25, 94568 St. Oswald
Tel. 0151 22931067
E-Mail: rachelblatt@gmx.de

Redaktion, Satz und Gestaltung:

Christina Graf

Ausgabe:

133. Ausgabe - April 2022

Erscheinung:

monatlich (kostenlos)

Druck:

agentur SSL, Grafenau

Verteilung:

bis zum 1. Wochenende im Monat

Grundsteuerreform - Die neue Grundsteuer in Bayern

Für die Städte und Gemeinden ist die Grundsteuer eine der wichtigsten Einnahmequellen. Sie fließt in die Finanzierung der Infrastruktur, zum Beispiel in den Bau von Straßen und dient der Finanzierung von Schulen und Kitas. Sie hat Bedeutung für jeden von uns. Das Bundesverfassungsgericht hat die bisherigen gesetzlichen Regelungen zur Bewertung von Grundstücken für Zwecke der Grundsteuer im Jahr 2018 für verfassungswidrig erklärt.

Der Bayerische Landtag hat am 23. November 2021 zur Neuregelung der Grundsteuer ein eigenes Landesgrundsteuergesetz verabschiedet. Von 2025 an spielt der Wert eines Grundstücks bei der Berechnung der Grundsteuer in Bayern keine Rolle mehr. Die Grundsteuer wird in Bayern nicht nach dem Wert des Grundstücks, sondern nach der Größe der Fläche von Grundstück und Gebäude berechnet.

Wie läuft das Verfahren ab?

Das bisher bekannte, dreistufige Verfahren bleibt weiter erhalten. Eigentümerinnen und Eigentümer haben eine sog. Grundsteuererklärung abzugeben. Das Finanzamt stellt auf Basis der erklärten Angaben den sog. Grundsteuermessbetrag fest und übermittelt diesen an die Kommune. Die Eigentümerinnen und Eigentümer erhalten über die getroffene Feststellung des Finanzamtes einen Bescheid, sog. Grundsteuermessbescheid. Der durch das Finanzamt festgestellte Grundsteuermessbetrag wird dann von der Kommune mit dem sog. Hebesatz multipliziert. Den Hebesatz bestimmt jede Kommune selbst. Die tatsächlich nach neuem Recht zu zahlende Grundsteuer wird den Eigentümerinnen und Eigentümern in Form eines Bescheids, sog. Grundsteuerbescheid, von der Kommune mitgeteilt. Sie ist ab dem Jahr 2025 von den Eigentümerinnen und Eigentümern an die Kommune zu bezahlen.

Was bedeutet die Neuregelung für Sie?

Waren Sie am 1. Januar 2022 (Mit-)Eigentümerin bzw. (Mit-)Eigentümer eines Grundstücks, eines Wohnobjekts oder eines

Betriebs der Land- und Forstwirtschaft in Bayern? – Dann aufgepasst:

Um die neue Berechnungsgrundlage für die Grundsteuer feststellen zu können, sind Grundstückseigentümerinnen und -eigentümer sowie Inhaberinnen und Inhaber von land- und forstwirtschaftlichen Betrieben verpflichtet, eine Grundsteuererklärung abzugeben. Hierzu werden Sie durch Allgemeinverfügung des Bayerischen Landesamts für Steuern im Frühjahr 2022 öffentlich aufgefordert. Für die Erklärung sind die Eigentumsverhältnisse und die tatsächlichen baulichen Gegebenheiten am 1. Januar 2022 maßgeblich, sog. Stichtag.

Was ist zu tun?

Ihre Grundsteuererklärung können Sie in der Zeit vom 1. Juli 2022 bis spätestens 31. Oktober 2022 bequem und einfach *elektronisch über das Portal ELSTER - Ihr Online-Finanzamt unter www.elster.de* abgeben.

Sofern Sie noch kein Benutzerkonto bei ELSTER haben, können Sie sich bereits jetzt registrieren. Bitte beachten Sie, dass die Registrierung bis zu zwei Wochen dauern kann. Sollte eine elektronische Abgabe der Grundsteuererklärung für Sie nicht möglich sein, können Sie diese auch auf *Papier* einreichen. Die Vordrucke hierfür finden Sie ab dem 1. Juli 2022 im Internet unter www.grundsteuer.bayern.de, in Ihrem Finanzamt oder in Ihrer Gemeinde.

Sie sind steuerlich beraten?

Selbstverständlich kann die Grundsteuererklärung auch durch Ihre steuerliche Vertretung erfolgen.

Sie haben Eigentum in anderen Bundesländern?

Für Grundvermögen sowie Betriebe der Land- und Forstwirtschaft in anderen Bundesländern gelten andere Regelungen für die Erklärungsabgabe als in Bayern. Informationen stehen unter www.grundsteuerreform.de zur Verfügung.

Sie benötigen weitere Informationen oder Unterstützung?

Weitere Informationen und Videos, die Sie beim Erstellen der Grundsteuererklärung unterstützen sowie die wichtigsten Fragen rund um die Grundsteuer in Bayern finden Sie online unter **www.grundsteuer.bayern.de** Bei Fragen zur Abgabe der Grundsteuererklä-

rung ist die Bayerische Steuerverwaltung in der Zeit von *Montag bis Donnerstag von 08:00 – 18:00 Uhr und Freitag von 08:00 – 16:00 Uhr*

auch telefonisch für Sie erreichbar: 089 – 30 70 00 77

In Bayern gilt es, rund 6,3 Mio. Feststellungen zu treffen – aufgrund der Menge der zu bearbeitenden Grundsteuererklärungen sehen Sie bitte von Rückfragen zum Bearbeitungsstand Ihrer Grundsteuererklärung ab.

Hängen die Grundsteuerreform und der Zensus 2022 zusammen?

Das Bayerische Landesamt für Statistik führt in 2022 einen Zensus mit einer Gebäude- und Wohnungszählung durch. Die Grundsteuerreform und der Zensus sind voneinander unabhängig. Weitere Informationen zum Zensus finden Sie unter www.statistik.bayern.de/statistik/zensus.

Mikrozensus

Der Mikrozensus ist die größte jährliche Haushaltsbefragung in Deutschland. Seit mehr als 60 Jahren befragen die Statistischen Ämter im gesamten Bundesgebiet jährlich etwa ein Prozent der Bevölkerung.

Nach Angaben des Bayerischen Landesamts für Statistik in Fürth sind das rund 60 000 Haushalte im Freistaat. Sie werden im Verlauf des Jahres von geschulten Interviewerinnen und Interviewern zu ihrer wirtschaftlichen und sozialen Lage befragt. Einmal ausgewählt, nehmen die jeweiligen Haushalte in der Regel an vier Befragungen innerhalb von maximal vier Jahren teil. Diesen Haushalten wird postalisch vor der eigentlichen Befragung ein Brief vom Bayerischen Landesamt für Statistik zugesandt. Darin werden sie über ihre Teilnahme am Mikrozensus informiert, verbunden mit einem Terminvorschlag für das telefonische Interview. Für den überwiegenden Teil der Fragen besteht nach dem Mikrozensusgesetz eine Auskunftspflicht.

Die gewonnenen Daten sind eine wichtige Planungs- und Entscheidungshilfe für Politik, Gesellschaft, Wirtschaft und Wissenschaft. Im Internet finden Sie die Daten bereits abgeschlossener Erhebungen unter: www.statistik.bayern.de/statistik/gebiet_bevoelkerung/mikrozensus

**MALERARBEITEN
GERÜSTVERLEIH**

SANIERUNGEN
Alles aus einer Hand

FARBE & GESTALTUNG
GRAF
MALERWERKSTATT

www.malerwerkstatt.net
Mühlackerweg 18 · 94556 Neuschönau
Tel. 01 51 / 12 78 32 29

VERSCHÖNERN - ERHALTEN - SCHÜTZEN

Pflegedienst Yvonne

Hochreith 4
94568 St. Oswald
Tel: 08552 9744133
pflegedienst-yvonne@web.de

- Grundpflege
- Behandlungspflege
- Hauswirtschaftliche Versorgung
- Betreuungs- und Entlastungsleistungen § 45b
- Pflegeberatungseinsätze § 37.3 SGB XI
- Verhinderungspflege
- Palliative Versorgung
- Stomabehandlung



**MIT SICHERHEIT
TRAUMHAFT REISEN**

Fordern Sie gleich unseren Reisekatalog oder Ihr individuelles Gruppenangebot an!

PRAGER REISEN

Stefan Prager e.K.
Steinäcker 6
94078 Freyung
Telefon 0 85 51 / 9 16 30 30
Fax 0 85 51 / 9 16 30 33

- Busreisen
- Fahrradreisen
- Skireisen
- Ausflugsfahrten
- Gruppenreisen

info@prager-reisen.de - www.prager-reisen.de

Sie brauchen **DRUCKSACHEN** für Ihre Firma oder privat?

DURCH EIGENE PRODUKTION
DIGITAL DRUCK
SCHNELL UND ZUVERLÄSSIG

- Briefbögen & Endlosdruck
- Geschäftsdrucksachen aller Art
- individuelle Visitenkarten
- Stempel
- Schülerzeitungen
- Kuverts
- Bindearbeiten aller Art

08552 625093





Sächsenring 31
94481 Grafenau
www.agentur-ssl.de
info@agentur-ssl.de

Agentur **SSL**
Druck & Medien

Heimatverein d'Ohetaler Riedlhütte e.V.  **KEB** Katholische Erwachsenenbildung im Landkreis Freyung-Grafenau e.V.  

Zusammakemma mit den Ohetalern

Veranstaltungsreihe in Zusammenarbeit mit dem Kulturkreis Freyung-Grafenau, der KEB und dem Karl-Klostermann-Verein
Die Ohetaler laden bei Kaffee und Kuchen zu folgenden Vorträgen ein:

Datum	Thema	
22.04.2022 15:30 Uhr	Josef Sager: Das Kriegsende im Bayerischen Wald und Böhmerwald Josef Sager ist in Winterberg/Vimperk aufgewachsen und erinnert sich ans Kriegsende. Wo: Vereinsheim in Riedlhütte, Kühbergweg 28.	
20.05.2022 15:30 Uhr	Gerhard Hopp / Hans Schopf: Rankl Sepp - der Riese aus dem Böhmerwald Es gibt viele Geschichten über den Hühnen aus dem Böhmerwald. Hier erhalten Sie Hintergrundinformationen. Wo: Vereinsheim in Riedlhütte, Kühbergweg 28.	
4. bis 6. Juni	drumherum - Das Volksmusikspektakel am Pfingstwochenende Volksmusikmesse: wir Ohetaler präsentieren an einem Stand unsere Notenhefte und Buch-Neuerscheinungen. Wo: Regen, Bayerischer Wald	
01.07.2022 15:30 Uhr	Karl-Heinz Reimeier: Unser Dialekt „San d' Hoiwa na grea? Na, de sand na roud, weis na ned zeidig san.“ Unser niederbayerischer Dialekt, der dem des mittleren Böhmerwaldes sehr ähnelt, verschwindet immer mehr. Viele Wörter sind der jungen Generation unbekannt, und erst recht den „zuagroast'n“. Karl-Heinz Reimeier erläutert einige dieser alten Wörter. Wo: Vereinsheim in Riedlhütte, Kühbergweg 28.	

Änderungen vorbehalten. Bitte beachten Sie, die jeweils geltenden Corona-Regeln.
Anmeldung bitte an Tel. 08552 4200 (Mo-Fr- von 9 – 12 Uhr) oder E-Mail info@ohetaler.de

caritas

Ihre Pflege für zu Hause

Grafenau 08552 40888 - 0
Waldkirchen 08581 9882 - 100



Wir bieten:

- Ambulante Pflege
- Senioren Tagespflege
- Pflege-Beratung
- Hausnotruf

www.caritas-frg.de



WIR WISSEN, WIE DER HASE LÄUFT!



Inspektion/Reifenwechsel
Jetzt Termin vereinbaren!

Wir wünschen Frohe Ostern!



Kfz - Meisterbetrieb
Auto Janka

Goldener Steig
94568 St. Oswald
Tel. 0 85 52/97 35 50
Fax 0 85 52/97 34 48
autojanka@t-online.de

DIE WERKSTATTMARKE

MMJ - Arbeitsblätter / Jung 2 - © Netat



Diplom-Finanzwirt (FH)
HEINZ AIGNER
Steuerberater

Zufriedene

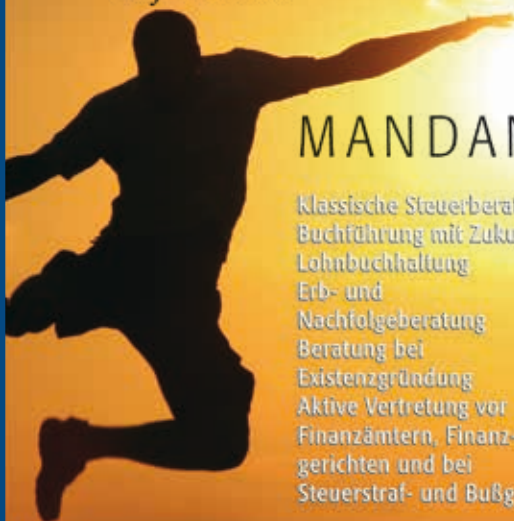

MANDANTEN

Klassische Steuerberatung
Buchführung mit Zukunft
Lohnbuchhaltung
Erb- und
Nachfolgeberatung
Beratung bei
Existenzgründung
Aktive Vertretung vor
Finanzämtern, Finanz-
gerichten und bei
Steuerstraß- und Bußgeldverfahren



Hauptstraße 2-4 · 94518 Spiegelau
Tel. +49 8553 91115 · Fax +49 8553 91116
info@stb-aigner.de · www.stb-aigner.de

 **wald
apotheke**

www.wald-apotheke-spiegelau.de
wald-apotheke@t-online.de



Josef Hackl
Hauptstr. 34
94518 Spiegelau

Telefon 08553 / 96 04 0
Telefax 08553 / 96 04 13

Reformhaus Hackl